

GESTIÓN EFECTIVA DEL SINANPE

Dirección de Desarrollo Estratégico

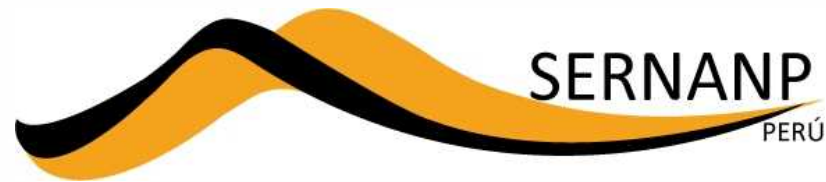

PERÚ

Ministerio
del Ambiente

Servicio Nacional de Áreas Naturales
Protegidas por el Estado

Contenido

1. Importancia de las ANP para el desarrollo
2. Gestión Efectiva
3. Evidencia de Gestión Efectiva



Importancia de las ANP para el desarrollo



Importancia de las ANP para el desarrollo

- 1113 Localidades al interior de ANP
- 4071 Localidades en Zonas de Amortiguamiento
- **11 596 976 habitantes:** La tercera parte de la población del Perú.

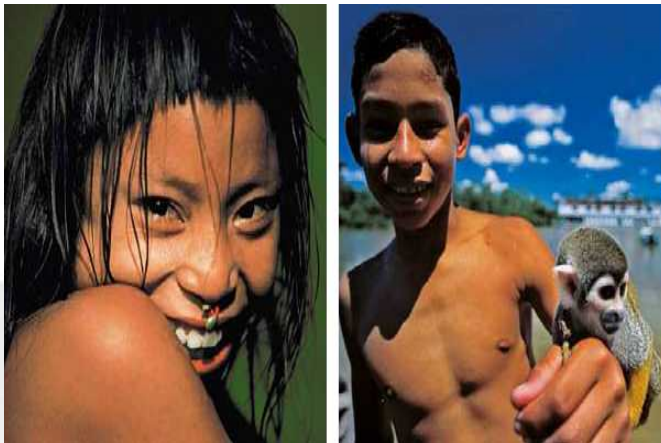

ANP auténticos activos del Patrimonio Natural del Perú y del mundo

- **Sector agricultura y forestal:** al menos 3 millones de habitantes se benefician de los recursos hídricos proveniente de 18 ANP.
- **Sector hidroenergético:** los ríos ubicados en ANP generan el 60% de la electricidad peruana.
- **Sector productivo - seguridad alimentaria (Recurso hidrobiológico):** RN pacaya Samiria provee casi el 90% del recursos hidrobiológicos que consume la ciudad de Iquitos.
- **Sector turismo: principales destinos turísticos son AP:** SN Machupicchu, PN Huascarán, RN Paracas.
- Proveen insumos a numerosos grupos humanos con culturas propias.



PERÚ

Ministerio
del Ambiente

Servicio Nacional de Áreas Naturales
Protegidas por el Estado



FÁBRICAS DE AGUA

- Uso poblacional (BP Alto Mayo, PN huascarán, RP Nor Yauyocochas PNH)
- Uso hidroenergético
- Uso agrícola



ANPs y Recurso Hídrico

- 77 Áreas Naturales Protegidas Nacionales y 17 Áreas de Conservación Regional, superpuestas a 128 de 159 Unidades Hidrográficas.
- 93 Unidades Hidrográficas tienen sus nacientes o zonas húmedas (zonas de mayor precipitación superior a 200 mm/año y recarga hídrica,) en Áreas Naturales Protegidas

Gestión Efectiva en ANP



Áreas Naturales Protegidas

“...son los espacios continentales y/o marinos del territorio nacional reconocidos, establecidos y protegidos legalmente por el Estado como tales, para la **conservación de la diversidad biológica** y demás valores asociados de interés cultural, paisajístico y científico, así como por su **contribución al desarrollo sostenible** del país.

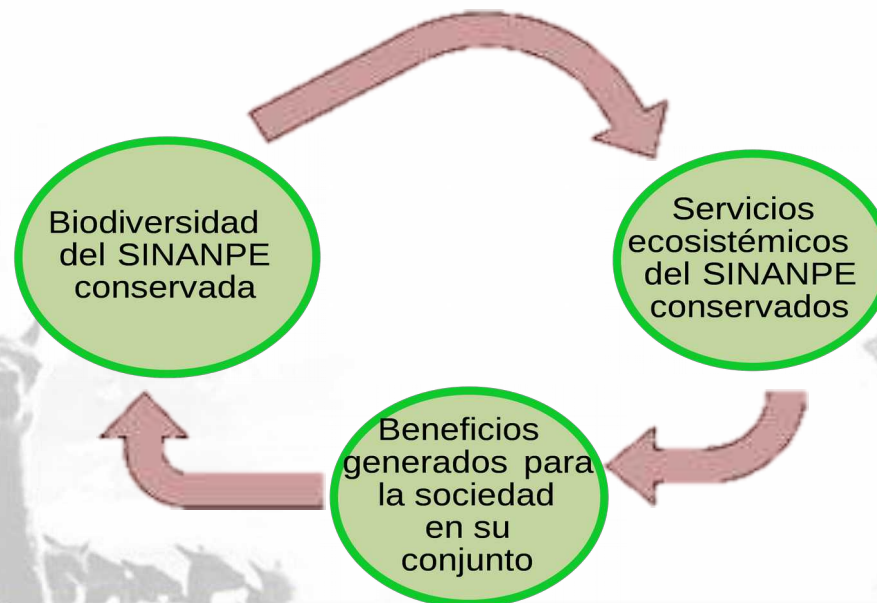

PERÚ

Ministerio
del Ambiente

Servicio Nacional de Áreas Naturales
Protegidas por el Estado

Gestión Efectiva

GESTIÓN EFECTIVA:

aquella gestión que permite la conservación de los valores que justifican la existencia de las áreas, de los servicios ecosistémicos y la generación de beneficios socio-económicos asociados



PERÚ

Ministerio
del Ambiente

Servicio Nacional de Áreas Naturales
Protegidas por el Estado

Gestión efectiva del SINANPE

Es aquella que **permite alcanzar el impacto deseado**; considerando el objetivo general del SINANPE

Internacional

Nacional,
regional

SINANPE

ANP

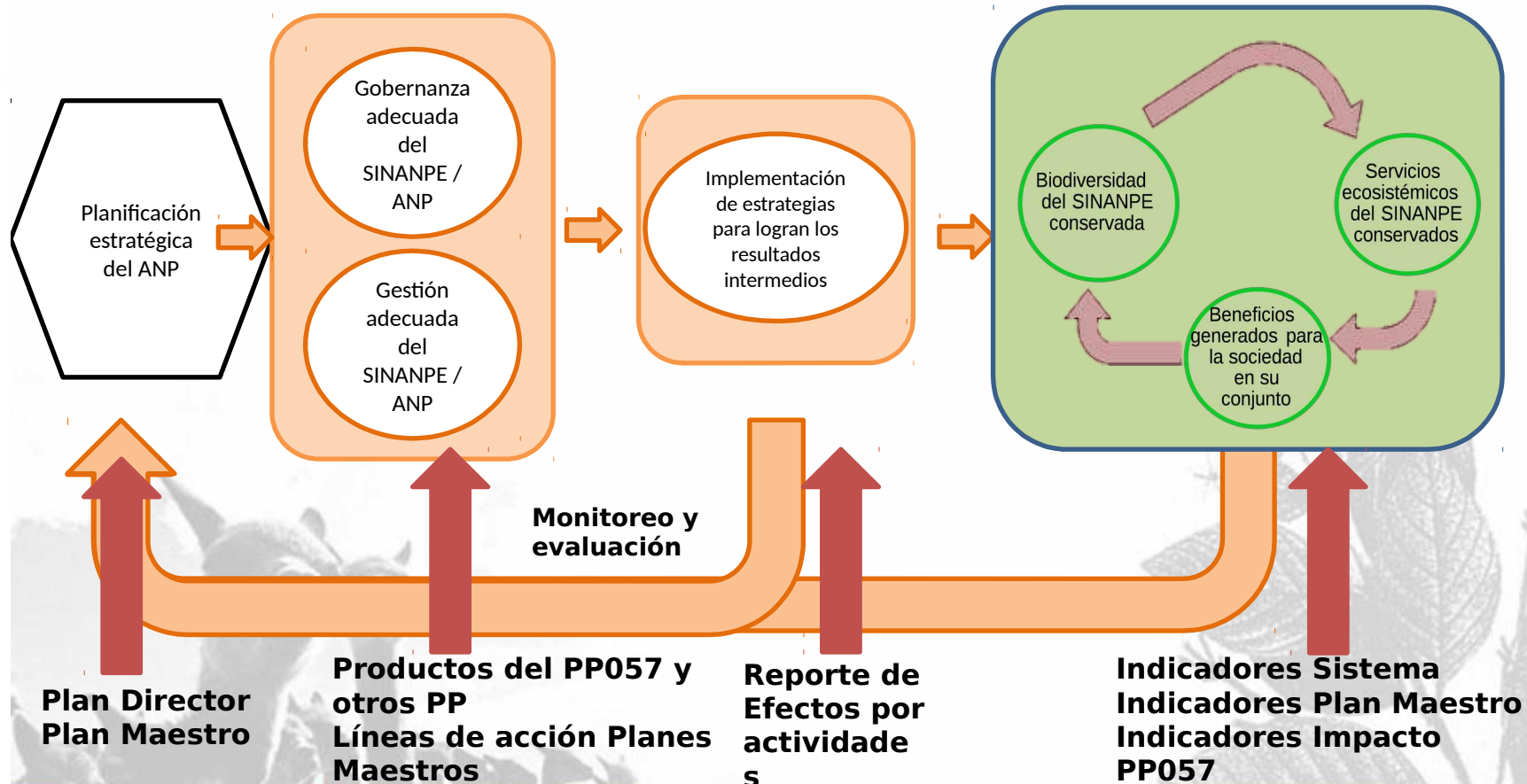

**Plan Director
Plan Maestro**

**Productos del PP057 y
otros PP
Líneas de acción Planes
Maestros**

**Reporte de
Efectos por
actividades**

**Indicadores Sistema
Indicadores Plan Maestro
Indicadores Impacto
PP057**



PERÚ

Ministerio
del Ambiente

Servicio Nacional de Áreas Naturales
Protegidas por el Estado

Evidencias de impacto y gestión efectiva



PERÚ

Ministerio
del Ambiente

Servicio Nacional de Áreas Naturales
Protegidas por el Estado

Resultado de impacto

Estado de conservación: Avance en el quinquenio

Efectos	2011 (%)	2015 (%)	Diferencia 2015 - 2011 (%)
Sobreuso de recursos	4.01	3.44	-0.57
Contaminación	3.28	2.89	-0.39
Pérdida de Hábitat	3.10	2.94	-0.16
Desplazamiento de especies nativas por exóticas	1.78	1.34	-0.44

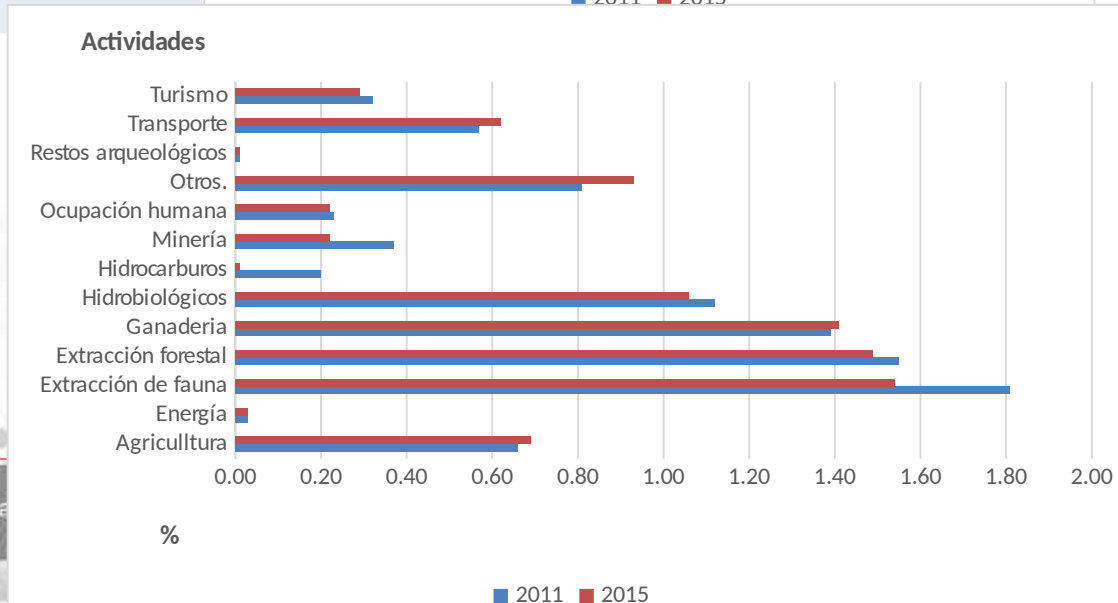
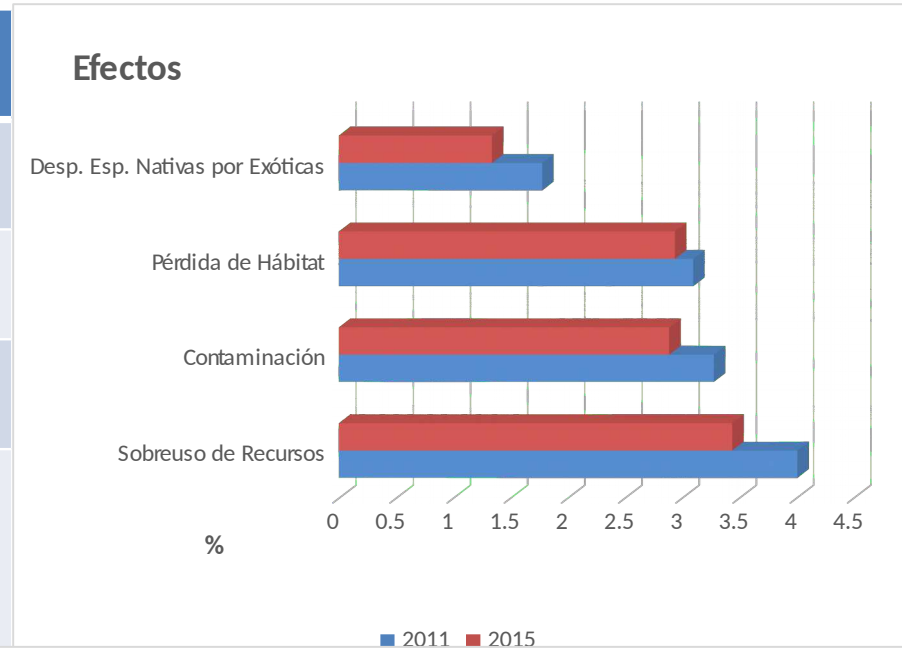

Impacto de las ANP en indicadores de bienestar



Menores niveles de **Desnutrición Crónica Infantil** (aproximadamente 10% menos) y una menor incidencia de **pobreza** (aproximadamente 4%)



Diferencia en el promedio de los ingresos es de aproximadamente **S/ 13.3** nuevos soles en el ingreso familiar mensual (S/. 806.2 millones anuales en total), mayor para aquellas poblaciones que viven en la zona de influencia del ANP.



PERÚ

Ministerio
del Ambiente

Servicio Nacional de Áreas Naturales
Protegidas por el Estado

Estudio CIUP Universidad Pacífico

www.sernanp.gob.pe

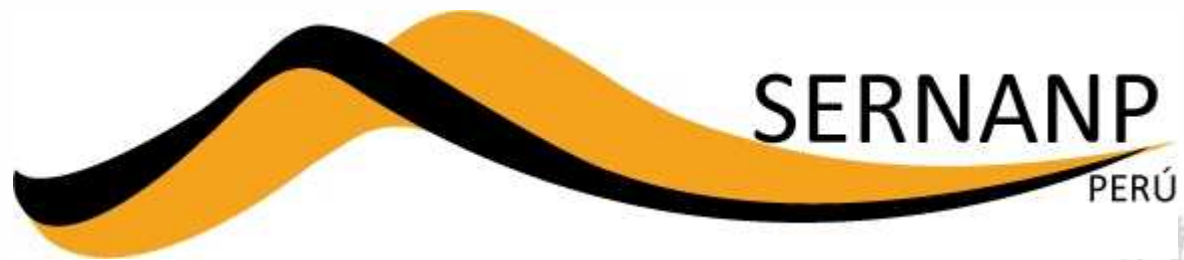

PERÚ

Ministerio
del Ambiente

Servicio Nacional de Áreas Naturales
Protegidas por el Estado otrino@sernanp.gob.pe

www.sernanp.gob.pe