

# **CICLO DE GESTION DE LAS ANP LA IMPORTANCIA DEL REPORTE Y EVALUACION**

## **Reporte y evaluación de Planes Maestros**

**Blgo. Edgar Vicuña Miñano**

Responsable (e) de UOF de Gestión de Información



PERÚ

Ministerio  
del Ambiente

Servicio Nacional de Áreas Naturales  
Protegidas por el Estado

# CICLO DE GESTION DE LAS ANP



PERÚ

Ministerio  
del Ambiente

Servicio Nacional de Áreas Naturales  
Protegidas por el Estado



# ETAPA DE IMPLEMENTACION

---

## 1. Organización de la jefatura y Comité de gestión.

**Jefatura** define responsabilidades del personal del ANP. 01 x Objetivo y planes específicos



# ETAPA DE IMPLEMENTACION

---

## Elaboración del POA a toda fuente

**Quienes lo elaboran:** Jefatura-ECA con grupos de interés .

### **Insumos:**

- Compromisos asumidos durante elaboración del PM.
- Resultados del reporte previo de implementación.

SE PRIORIZAN LAS ACCIONES A REALIZAR en torno a los objetivos  
Actividades del SERNANP  
Actividades de los actores que conforman los grupos de interés



PERÚ

Ministerio  
del Ambiente

Servicio Nacional de Áreas Naturales  
Protegidas por el Estado

# ETAPA DE REPORTE

## 1. Reporte previo de implementación

---

**Quienes lo elaboran:** Jefatura-ECA con CE de CG .

**Plazo** : antes del IV trimestre.

**Finalidad** : Insumos para elaboración del POA  
Propuesta preliminar de adecuación  
Sustentar un adelanto de la actualización del PM

### Que contiene:

- Actualizar el mapa de actores: Colaboradores=compromisos cumplidos
- Actualizar el Radar de la participación: Análisis condiciones priorizadas
- Verificar consistencia de registros de ExA: Respecto a objetivo
- Evaluar condiciones de viabilidad para el logro de objetivos (Verificar la consistencia de las estrategias establecidas) compromisos -supuestos
- Análisis del avance alcanzado por objetivo: Avance preliminar sin MV.





# ETAPA DE REPORTE

## 2. Reporte de implementación de PM

---

### Elaboración del reporte:

Reunión con **grupos de interés** para elaborar el reporte del avance de las estrategias para el logro de los objetivos a su cargo.

### Socialización del reporte:

Presentación ante la comisión ejecutiva del reporte elaborado por los GI de implementación del PM.

### Emisión del reporte.

El reporte forma parte de la MEMORIA ANUAL y contiene:

- Reporte actualizado de avances alcanzados por objetivos con sus respectivos medios de verificación.
- Propuesta final de adecuaciones sugeridas al PM.



## ETAPA DE EVALUACION

### 1. Evaluación del reporte previo

DGANP y DDE evalúan las recomendaciones planteadas en el reporte previo ( adecuaciones al PM) y determinan los casos en que es necesario una actualización del PM por un cambio en las condiciones que dan viabilidad a su implementación



PERÚ

Ministerio  
del Ambiente

Servicio Nacional de Áreas Naturales  
Protegidas por el Estado



## ETAPA DE EVALUACION

### 1. Evaluación del reporte previo

---

DGANP y DDE evalúan las recomendaciones planteadas en el reporte previo:

Determinan los casos en que es necesario una actualización del PM por un cambio en las condiciones que dan viabilidad a su implementación.

Determinan los casos en donde se requiere una demanda adicional para poder cubrir un compromiso no cumplido pero que es vinculante para el objetivo.

Se determina las actividades a priorizar en la asignación presupuestal para el POA del siguiente año y se comunica a OPP.



# ETAPA DE EVALUACION

## 1. Evaluación del reporte implementación del PM

---

Informe de evaluación de la implementación de planes maestros-DDE.

\*Determina en base a los indicadores y medios de verificación el avance de implementación de planes maestros.

\*Determina, en base al sustento presentado Propuesta inicial y final de adecuaciones, las adecuaciones que se realiza el informe y el trámite respectivo.



# CICLO DE GESTION EN LA TEMPORALIDAD ANUAL

Identificacion de areas aptas para iniciar proceso de actualizacion (PLANIFICACION)		APROBACION DE POA -SERNANP y POA a toda fuente(IMPLEMENTACION)		IMPLEMENTACION					
AÑO 1				AÑO 2					
SETIEMBRE	OCTUBRE	NOVIEMBRE	DICIEMBRE		ENERO	FEBRERO		MARZO	Abril-Dicie
ETAPA DE REPORTE	ETAPA DE EVALUACION	ETAPA DE IMPLEMENTACION	ETAPA DE REPORTE		ETAPA DE REPORTE	ETAPA DE EVALUACION	RETROALIMENTACION	PLANIFICACION	
Elaborar reporte previo	Evaluacion de reporte previo	Elaboracion de POA a toda fuente	Elaboracion de reporte de implementacion	Presentacion ante CE	Elaboracion y remision de memoria anual	Informe de Evaluacion de implementaciones	Adecuaciones	Propuesta de POA fondos SERNANP	
JEFATURA y ECA	DGANP-DDE	J-ECA-GI	J-ECA-GI	JEFATURA	JEFATURA-ECA	DDE	DDE	J-ECA	



PERÚ

Ministerio del Ambiente

Servicio Nacional de Áreas Naturales Protegidas por el Estado

# CONSISTENCIA DE EFECTOS POR ACTIVIDADES Caso SN CALIPUY

**Grado de Afectación: 94.73% ( 2013)**

**Grado de Afectación: 55.69 ( 2016)**

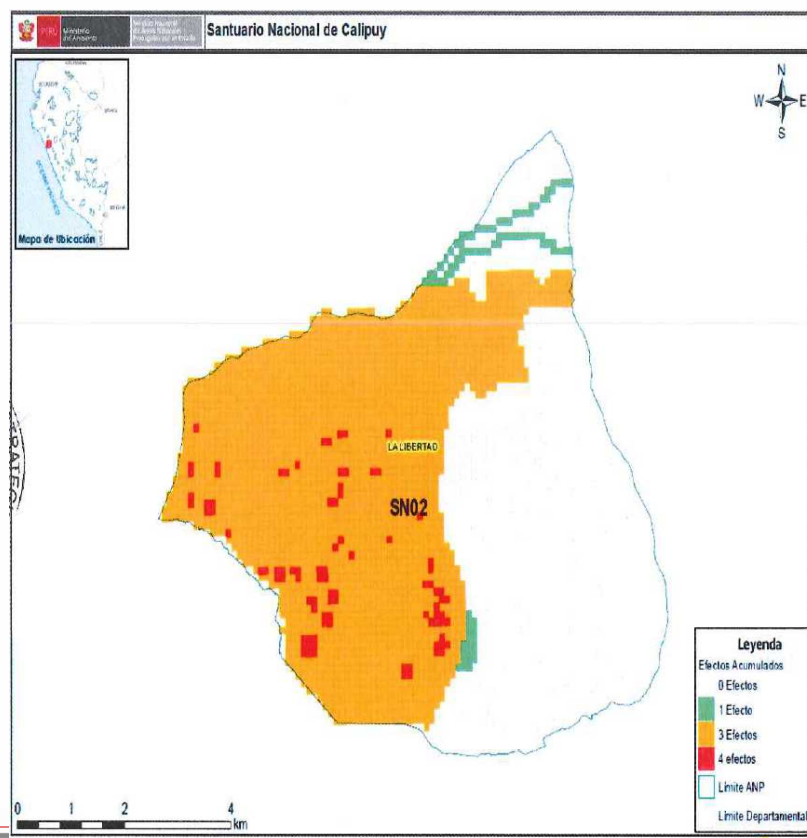
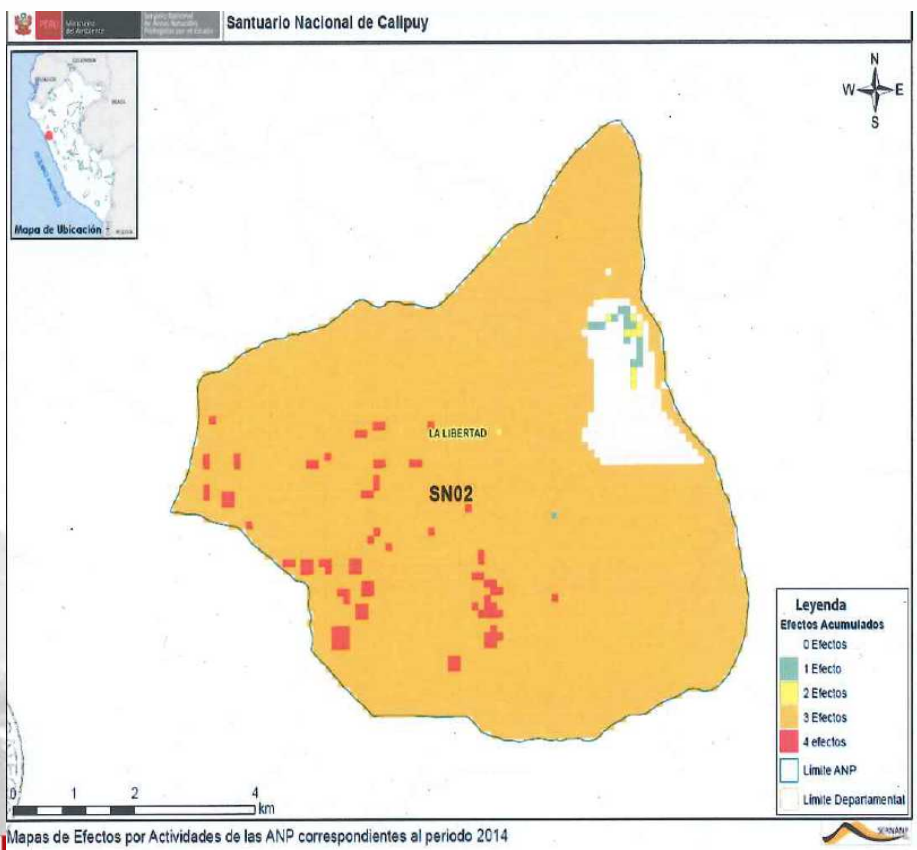

Si el instrumento no se utiliza , no visibilizan tus acciones e inversiones en torno a tu mejora en estado de conservación.

Más de 500 kilos de residuos sólidos son recolectados durante jornada de limpieza en Camino Inka del SH de Machupicchu

Últimas noticias

Con el lema "¡Vacantes le decimos sí! al turismo sostenible", el Servicio Nacional de Áreas Naturales Protegidas por el Estado (SERNANP) desarrolló la quinta jornada de limpieza en la ruta 1 y 5 de la Red de Caminos Inka del Santuario Histórico de Machupicchu.



La actividad se llevó a cabo en coordinación con la Dirección Desconcentrada de Cultura de Cusco y contó con el apoyo de más de 20 agencias de viaje y turismo que operan en esta ruta, que junto al equipo de guardapases del Santuario lograron recolectar 500 kg. de residuos sólidos de los márgenes del sendero compuestos principalmente por envases desechables y botellas plásticas.





# Caso PN ALTO PURUS

Grado de Afectación: 3.7%

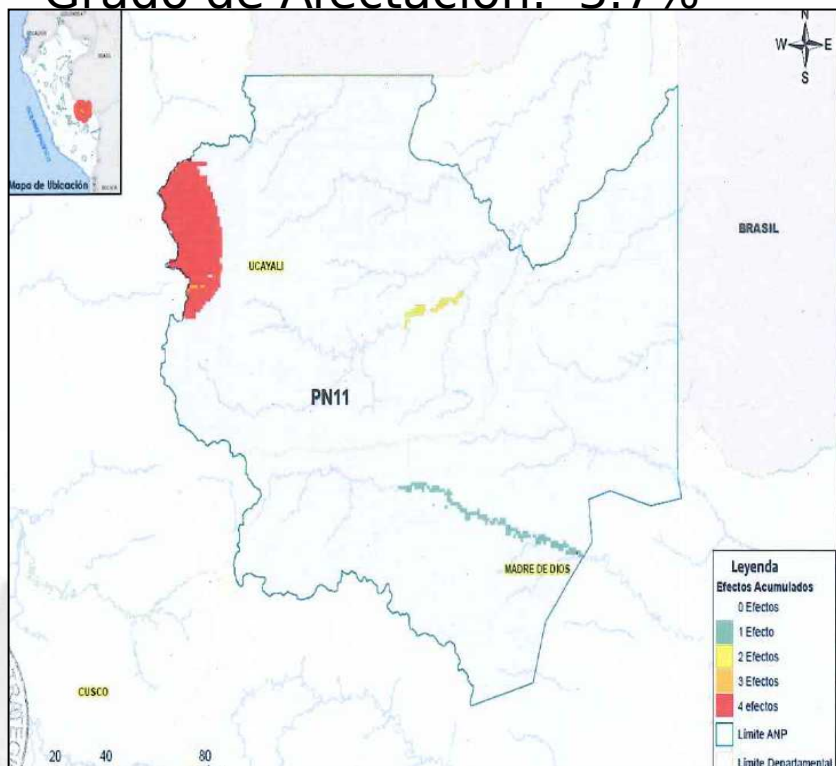

Grado de afectación: 0.7%

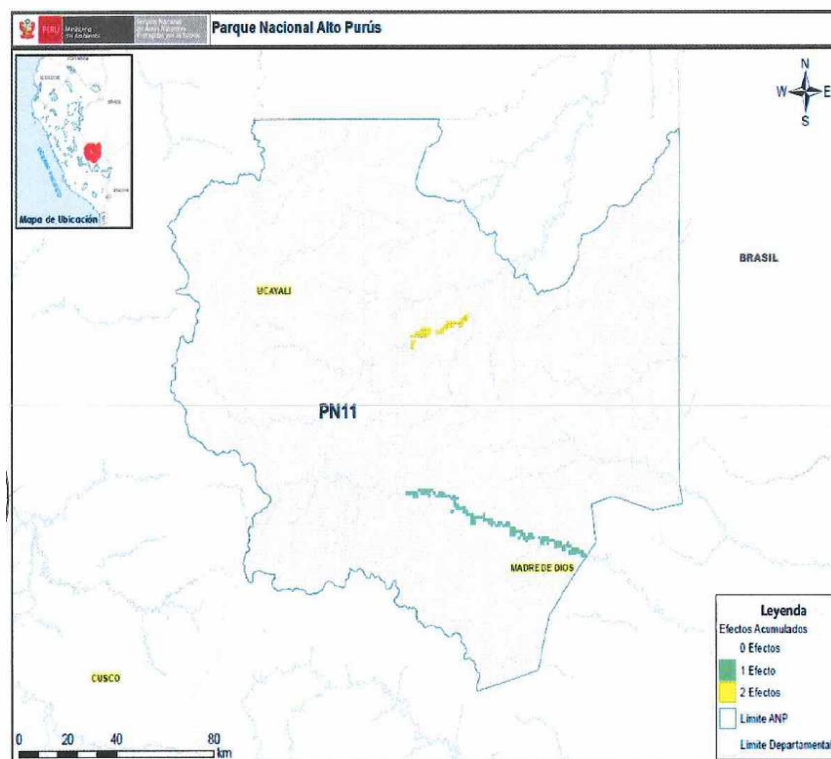

SUB SEDE ATALAYA, 4 COMITESDE VIGILANCIA, 4 GP PERMANENTES, PV EN MURUNAHUA, TRANBAJO DISUASORIO CONTRAAGENTES MADERERSOS GAFACTACION 3.7 % AHORA 0.7





---

# GRACIAS POR SU ATENCION



PERÚ

Ministerio  
del Ambiente

Servicio Nacional de Áreas Naturales  
Protegidas por el Estado

[www.sernanp.gob.pe](http://www.sernanp.gob.pe)